ประชุมหารือแนวทางการดำเนินงานของผู้นำเครือข่ายท้องถิ่นโครงการบ้านนักวิทยาศาสตร์น้อย ประเทศไทย

เขียนโดย พิชญ์พิศุทธ์ ทิมวัฒน์
วันอังคารที่ 23 พฤษภาคม 2023 เวลา 10:02 น.

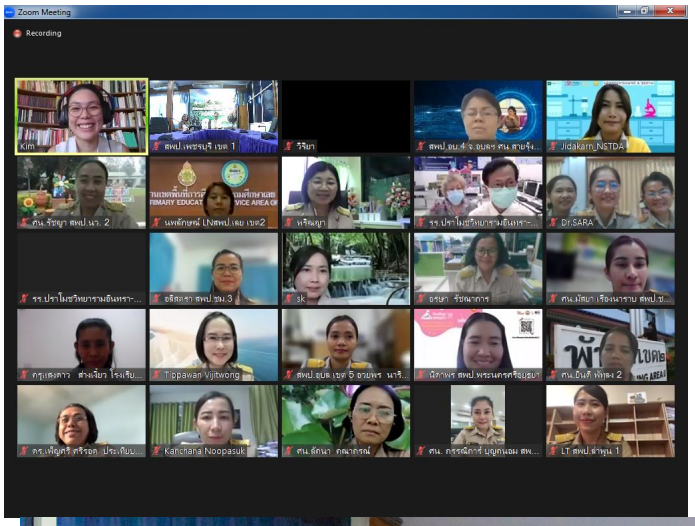

ประชุมหารือแนวทางการดำเนินงานของผู้นำเครือข่ายท้องถิ่นโครงการบ้านนักวิทยาศาสตร์น้อย ประเทศไทย

เขียนโดย พิชญ์พิศุทธ์ ทิมวัฒน์
วันอังคารที่ 23 พฤษภาคม 2023 เวลา 10:02 น.

[illegible] ประเทศไทย