เขียนโดย ฉัตรวัฒน์ สุขโต
วันพฤหัสบดีที่ 28 เมษายน 2022 เวลา 14:49 น.

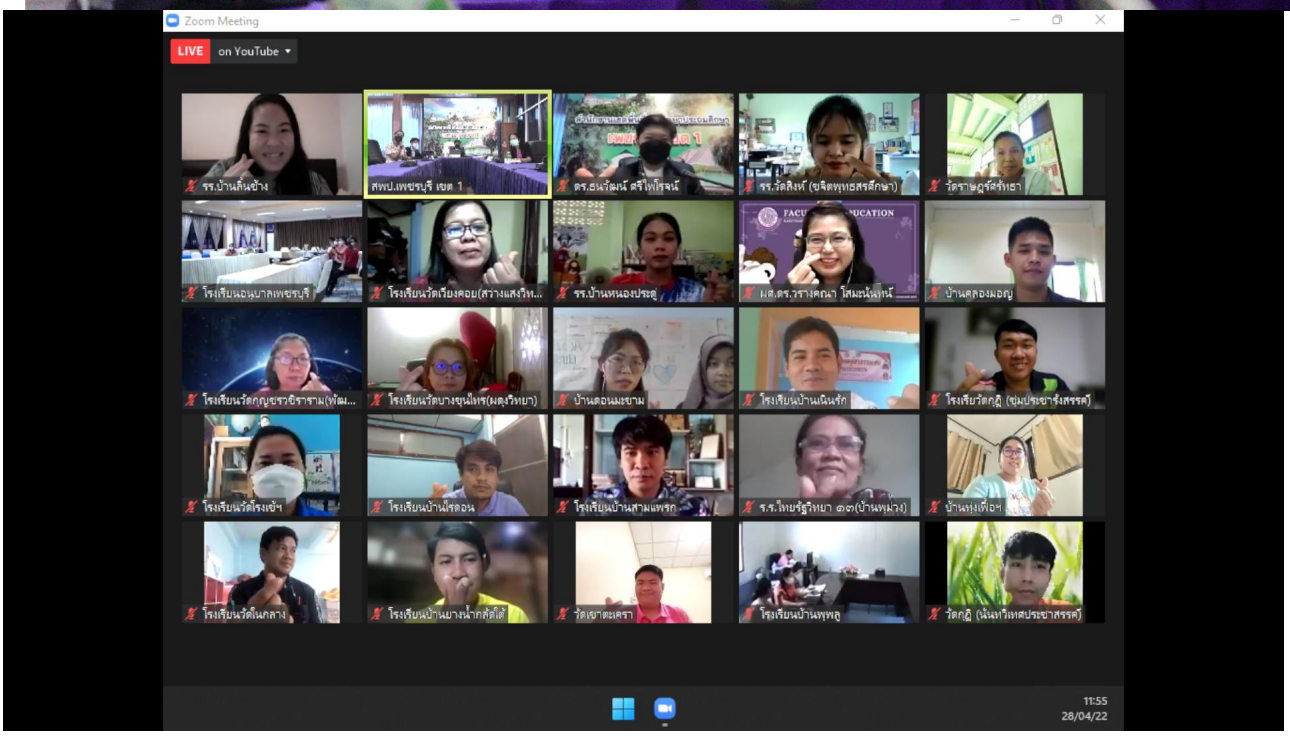

เขียนโดย ฉัตรวัฒน์ สุขโต
วันพฤหัสบดีที่ 28 เมษายน 2022 เวลา 14:49 น.

เขียนโดย ฉัตรวัฒน์ สุขโต
วันพฤหัสบดีที่ 28 เมษายน 2022 เวลา 14:49 น.

[illegible]