

## ข้อมูลสารสนเทศ

### การบริหารจัดการของสำนักงานเขตพื้นที่การศึกษาประถมศึกษาเพชรบุรี เขต 1

#### ข้อมูลพื้นฐาน

#### 1. ข้อมูลด้านปริมาณ

##### 1.1 สารสนเทศ สภาพปัจจุบันโดยภาพรวม

1. จำนวนโรงเรียนทั้งหมด	123	โรงเรียน
2. จำนวนนักเรียน	28,973	คน
3. จำนวนครู	1,632	คน
4. จำนวนห้องเรียน	1,358	ห้อง

##### 1.2 จำนวนโรงเรียน จำแนกตามประเภทและระดับการศึกษา

- ประถมศึกษา	83	โรงเรียน
- ขยายโอกาส	21	โรงเรียน
- เอกชน	19	โรงเรียน
รวมทั้งสิ้น	123	โรงเรียน

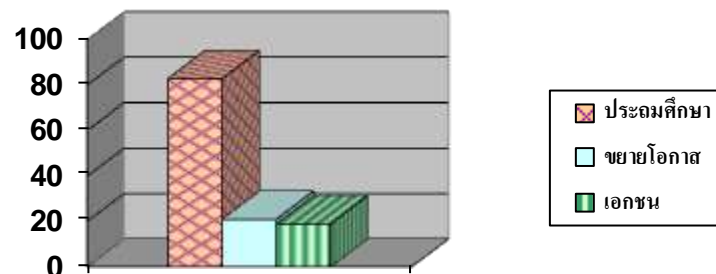

### 1.3 จำนวนนักเรียน จำแนกตามประเภทและระดับการศึกษา

- ประถมศึกษา	10,437	คน
- ขยายโอกาส	3,754	คน
- เอกชน	14,782	คน
รวมทั้งสิ้น	29,121	คน

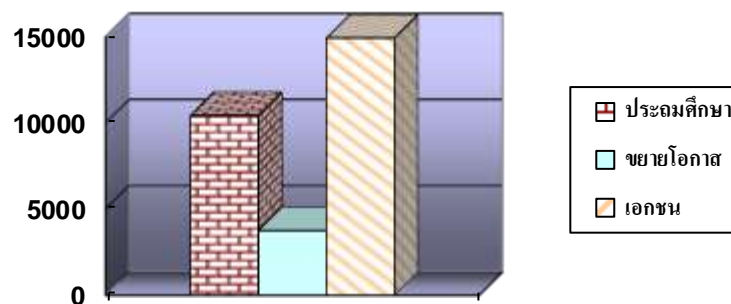

### 1.4 จำนวนครู จำแนกตามประเภทและระดับการศึกษา

- ประถมศึกษา	636	คน
- ขยายโอกาส	300	คน
- เอกชน	696	คน
รวมทั้งสิ้น	1,632	คน

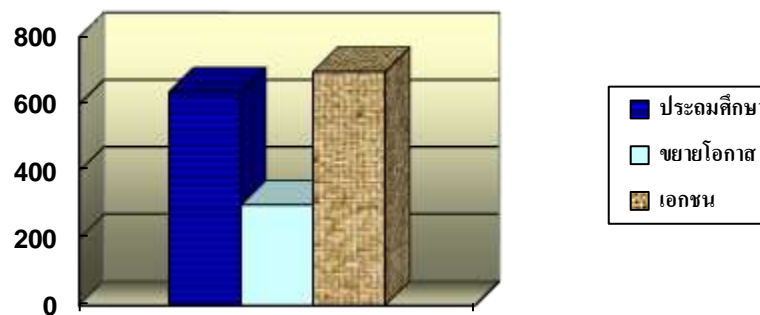

## 1.5 จำนวนห้องเรียน

- ประถมศึกษา	715	ห้อง
- ขยายโอกาส	230	ห้อง
- เอกชน	413	ห้อง
รวมทั้งสิ้น	1,358	ห้อง

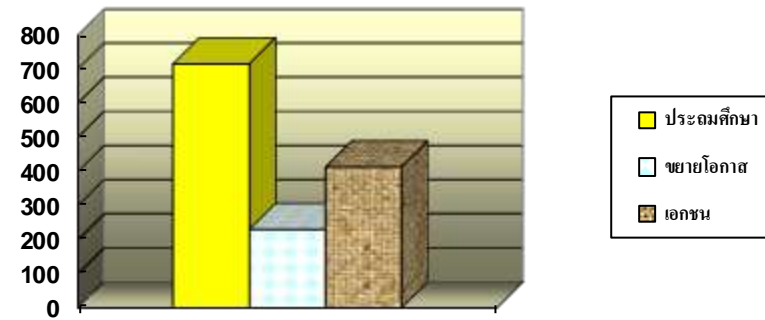

## 1.6 โรงเรียนขนาดเล็ก ที่มีนักเรียนไม่เกิน 120 คน

- จำนวนโรงเรียนขนาดเล็ก	75	โรงเรียน
- จำนวนนักเรียน	4,394	คน
- จำนวนครู	424	คน
- จำนวนห้องเรียน	573	ห้อง

1.7. โรงเรียนสังกัดสำนักงานเขตพื้นที่การศึกษาประถมศึกษาเพชรบุรี เขต 1

จำนวน 104 โรงเรียน จำแนกตามขนาดดังนี้

ขนาดที่	จำนวนคน	รวมจำนวนโรงเรียน	แยกตามจำนวนนักเรียน ดังนี้
ขนาดที่ 1	1 – 20 คน	รวมจำนวน 75 โรงเรียน	จำนวน 3 โรงเรียน
	21 – 40 คน		จำนวน 14 โรงเรียน
	41 – 60 คน		จำนวน 18 โรงเรียน
	61 – 80 คน		จำนวน 18 โรงเรียน
	81 – 100 คน		จำนวน 15 โรงเรียน
	101 – 120 คน		จำนวน 5 โรงเรียน
	ขนาดที่ 2		121 – 200 คน
ขนาดที่ 3	201 – 300 คน	จำนวน 11 โรงเรียน	
ขนาดที่ 4	301 – 499 คน	จำนวน 1 โรงเรียน	
ขนาดที่ 5	500 – 1,499 คน	จำนวน 1 โรงเรียน	
ขนาดที่ 6	1,500 – 2,499 คน	จำนวน 2 โรงเรียน	
ขนาดที่ 7	ตั้งแต่ 2,500 คนขึ้นไป	จำนวน -	โรงเรียน
ไม่มีนักเรียน		จำนวน 3	โรงเรียน

1.8 โรงเรียนสังกัดเอกชน จำนวน 19 โรงเรียน จำแนกตามขนาดดังนี้

ขนาดที่	จำนวนคน	รวมจำนวนโรงเรียน	แยกตามจำนวนนักเรียนดังนี้
ขนาดที่ 1	1 – 20 คน	รวมจำนวน 4 โรงเรียน	จำนวน 1 โรงเรียน
	21 – 40 คน		จำนวน 1 โรงเรียน
	41 – 60 คน		จำนวน 1 โรงเรียน
	61 – 80 คน		จำนวน -
	81 – 100 คน		จำนวน 1 โรงเรียน
	101 – 120 คน		จำนวน -
ขนาดที่ 2	121 – 200 คน	จำนวน 4	โรงเรียน

ขนาดที่ 3	201 – 300 คน	จำนวน	1	โรงเรียน
ขนาดที่ 4	301 – 499 คน	จำนวน	3	โรงเรียน
ขนาดที่ 5	500 – 1,499 คน	จำนวน	4	โรงเรียน
ขนาดที่ 6	1,500 – 2,499	จำนวน	1	โรงเรียน
ขนาดที่ 7	ตั้งแต่ 2,500 คนขึ้นไป	จำนวน	2	โรงเรียน

<b>1.9 โรงเรียนสังกัดสำนักงานเขตพื้นที่การศึกษาประถมศึกษาเพชรบุรี เขต 1</b>	จำนวน	104	โรงเรียน
<b>จำแนกตามระดับชั้น</b> อ.1 – ป.6	จำนวน	80	โรงเรียน
อ.1 - ม.3	จำนวน	21	โรงเรียน
ป.1 – ป.6	จำนวน	3	โรงเรียน
<b>จำแนกตามช่วงชั้น</b> ช่วงชั้นที่ 1 – 2 (ป.1 – ป.6)	จำนวน	83	โรงเรียน
ช่วงชั้นที่ 1 – 3 (ป.1 – ม.3)	จำนวน	21	โรงเรียน

<b>1.10 โรงเรียนสังกัดเอกชน</b>	จำนวน	19	โรงเรียน
<b>ระดับชั้น</b>			
อ.1 – อ.3	จำนวน	7	โรงเรียน
อ.1 - ป.6	จำนวน	3	โรงเรียน
อ.1 – ม.3	จำนวน	2	โรงเรียน
อ.1 – ม.6	จำนวน	3	โรงเรียน
ป.1 – ป.6	จำนวน	1	โรงเรียน
ป.1 – ม.3	จำนวน	1	โรงเรียน
ม.1 – ม.6	จำนวน	1	โรงเรียน
ปวช. – ปวส.	จำนวน	1	โรงเรียน

#### 1.11 อัตราการเข้าเรียน

อัตราการเข้าเรียนนักเรียนชั้นประถมศึกษาปีที่ 1	100 %
นักเรียนจบชั้นประถมศึกษาปีที่ 6 เรียนต่อมัธยมศึกษาตอนต้น	100 %
นักเรียนจบชั้นมัธยมศึกษาปีที่ 3 เรียนต่อมัธยมศึกษาตอนปลาย	93.42 %

1.12 บุคลากรในสังกัดสำนักงานเขตพื้นที่การศึกษาประถมศึกษาเพชรบุรี เขต 1 จำนวน 108 คน

1. ผู้บริหาร สพป.เพชรบุรี เขต 1	จำนวน	10	คน
2. กลุ่มนิเทศ ติดตามและประเมินผล	จำนวน	21	คน
3. กลุ่มอำนวยการ	จำนวน	10	คน
4. กลุ่มบริหารการเงินและสินทรัพย์	จำนวน	11	คน
5. กลุ่มบริหารงานบุคคล	จำนวน	16	คน
6. กลุ่มนโยบายและแผน	จำนวน	7	คน
7. กลุ่มส่งเสริมการจัดการศึกษา	จำนวน	10	คน
8. กลุ่มส่งเสริมสถานศึกษาเอกชน	จำนวน	5	คน
9. หน่วยตรวจสอบภายใน	จำนวน	2	คน
10. ลูกจ้าง	จำนวน	16	คน
	รวมทั้งสิ้น	จำนวน	108 คน

## 2. ข้อมูลด้านคุณภาพ

### ผลการทดสอบระดับชาติขั้นพื้นฐาน(O NET) ปีการศึกษา 2554

สำนักงานเขตพื้นที่การศึกษาประถมศึกษาเพชรบุรี เขต 1  
ระดับชั้นประถมศึกษาปีที่ 6

กลุ่มสาระฯ/ วิชา	ระดับเขตพื้นที่ ( $\bar{x}$ )			ระดับประเทศ( $\bar{x}$ )
	ปี 2553	ปี 2554 *	+เพิ่ม -ลด	ปี 2554
ภาษาไทย	32.75	54.24	+21.49	50.04
สังคมศึกษาฯ	51.03	56.57	+ 5.54	52.22
ภาษาอังกฤษ	18.14	40.00	+21.86	38.37
คณิตศาสตร์	40.51	60.49	+19.98	52.40
วิทยาศาสตร์	44.21	44.63	+ 0.42	40.82
สุขศึกษาและพลศึกษา	54.74	62.49	+ 7.75	58.87
ศิลปะ	44.64	50.29	+ 5.65	46.75
การงานอาชีพและเทคโนโลยี	56.24	60.55	+ 4.31	55.38
<b>รวมเฉลี่ย</b>	<b>42.78</b>	<b>53.66 *</b>	<b>+10.88</b>	<b>49.36</b>

\* ปีการศึกษา 2554 ได้คะแนนเฉลี่ย 53.66 จัดเป็นลำดับที่ 22 ของประเทศ ได้ระดับคุณภาพ 4

ผลการทดสอบระดับชาติขั้นพื้นฐาน(O NET) ปีการศึกษา 2554

สำนักงานเขตพื้นที่การศึกษาประถมศึกษาเพชรบุรี เขต 1  
ระดับชั้นมัธยมศึกษาปีที่ 3

กลุ่มสาระฯ/ วิชา	ระดับเขตพื้นที่ ( $\bar{x}$ )			ระดับประเทศ( $\bar{x}$ )
	ปี 2553	ปี 2554 *	+เพิ่ม -ลด	ปี 2554
ภาษาไทย	43.88	51.38	+ 7.50	48.11
สังคมศึกษาฯ	43.32	43.25	- 0.07	42.73
ภาษาอังกฤษ	17.03	31.05	+14.02	30.49
คณิตศาสตร์	26.25	32.10	+ 5.85	32.08
วิทยาศาสตร์	31.60	33.08	+ 1.48	32.19
สุขศึกษาและพลศึกษา	74.10	52.00	-22.10	50.87
ศิลปะ	27.94	45.49	+17.55	43.50
การงานอาชีพและเทคโนโลยี	49.55	50.17	+ 0.62	47.29
<b>รวมเฉลี่ย</b>	<b>39.21</b>	<b>42.32 *</b>	<b>+ 3.11</b>	<b>40.91</b>

\* ปีการศึกษา 2554 ได้คะแนนเฉลี่ย 42.32 จัดเป็นลำดับที่ 52 ของประเทศ ได้ระดับคุณภาพ 3



**ผลการประเมินผลสัมฤทธิ์ทางการเรียนของนักเรียน (NT)**  
 กลุ่มสาระการเรียนรู้ภาษาไทย ชั้นประถมศึกษาปีที่ 3 ปีการศึกษา 2554  
 สำนักงานเขตพื้นที่การศึกษาประถมศึกษาเพชรบุรี เขต 1

กลุ่มสาระการเรียนรู้ภาษาไทย	ระดับเขตพื้นที่ ( $\bar{x}$ %)			ระดับประเทศ ( $\bar{x}$ %)
	ปี 2553	ปี 2554 *	+เพิ่ม -ลด	ปี 2554
<b>ภาคปฏิบัติ</b>				
- การอ่านออกเสียง	90.80	92.47	+1.67	-
- การเขียนภาษาไทย	69.07	66.26	-2.81	-
<b>ภาคความรู้</b>				
- ภาษาไทย	56.80	62.58	+5.78	-
<b>รวมเฉลี่ย</b>	<b>72.22</b>	<b>73.77 *</b>	<b>+1.55</b>	<b>66.91</b>

\* ปีการศึกษา 2554 ได้คะแนนเฉลี่ยร้อยละ 73.77 จัดเป็นลำดับที่ 10 ของประเทศ

### 3. ข้อมูลด้านประสิทธิภาพ

#### 1. อัตราส่วน ครู/นักเรียน

โรงเรียนประถมศึกษา	ครูต่อนักเรียน	1 : 16.51
โรงเรียนขยายโอกาส	ครูต่อนักเรียน	1 : 12.51
โรงเรียนเอกชน	ครูต่อนักเรียน	1 : 21.45

#### 2. อัตราส่วน ห้องเรียน/นักเรียน

โรงเรียนประถมศึกษา	ห้องเรียน/นักเรียน	1 : 14.68
โรงเรียนขยายโอกาส	ห้องเรียน/นักเรียน	1 : 16.32
โรงเรียนเอกชน	ห้องเรียน/นักเรียน	1 : 36.15

### 3. อัตราส่วน ห้องเรียน/ครู

โรงเรียนประถมศึกษา	ห้องเรียน/ครู	1 : 0.89
โรงเรียนขยายโอกาส	ห้องเรียน/ครู	1 : 1.30
โรงเรียนเอกชน	ห้องเรียน/ครู	1 : 1.69

### 4. ผลการประเมิน สมศ. รอบ 3

4.1 ระดับปฐมวัย จำนวน 101 โรงเรียน เข้ารับการประเมิน จำนวน 77 โรงเรียน ผ่านการรับรอง จำนวน 75 โรงเรียน

ไม่ผ่านการรับรอง จำนวน 2 โรงเรียน ยังไม่ได้เข้ารับการประเมิน จำนวน 24 โรงเรียน

4.2 ระดับการศึกษาขั้นพื้นฐาน จำนวน 104 โรงเรียน เข้ารับการประเมิน จำนวน 86 โรงเรียน ผ่านการรับรอง จำนวน 57 โรงเรียน

ไม่ผ่านการรับรอง จำนวน 29 โรงเรียน ยังไม่ได้เข้ารับการประเมิน จำนวน 18 โรงเรียน

### 5. ปัญหาและอุปสรรค

สำนักงานเขตพื้นที่การศึกษาประถมศึกษาเพชรบุรี เขต 1 มีสภาพปัจจุบันปัญหา จำแนกได้ดังนี้

- 5.1 ด้านปริมาณ มีโรงเรียนขนาดเล็ก 75 โรงเรียนจากโรงเรียนทั้งหมด 104 โรงเรียนทำให้มีปัญหาครูไม่ครบชั้น ครู 1 คน รับผิดชอบ 2 ชั้น ทำให้การพัฒนาคุณภาพนักเรียนเป็นไปอย่างยากลำบาก
- 5.2 ด้านคุณภาพ ผลสัมฤทธิ์ทางการเรียนต่ำกว่าค่าเฉลี่ยของเขตพื้นที่มากกว่า 50% ในระดับชั้น ป.6
- 5.3 ด้านประสิทธิภาพ อัตราส่วนครู/นักเรียนไม่ถึง 1 ต่อ 20 คน ในบางโรงเรียนทำให้มีค่าใช้จ่ายเป็นต้นทุนผลผลิตสูง บางโรงเรียนยังไม่ได้รับการ การประเมินมาตรฐานจากสำนักงานรับรองมาตรฐานและประเมินคุณภาพการศึกษา

6. สรุปผลสัมฤทธิ์การดำเนินงานขับเคลื่อนนโยบายตามกลยุทธ์ครั้งที่ 1/2555 และการประเมินตนเองในครั้งที่ 2/2555

ที่	ประเด็นที่ติดตาม	คะแนน เต็ม	ผลครั้งที่ 1 /2555	ประเมินตนเอง ครั้งที่ 2 /2555
กลยุทธ์ที่ 1	พัฒนาคุณภาพและมาตรฐานการศึกษาทุกระดับตามหลักสูตรและส่งเสริมความสามารถด้านเทคโนโลยีเพื่อเป็นเครื่องมือในการเรียนรู้	4	2.40	
	ประเด็นที่ 1.1 ร้อยละ 90 ของโรงเรียนจัดการเรียนการสอนปฐมวैया	4	3	3
	ประเด็นที่ 1.2 ร้อยละ 100 ของนักเรียนชั้นประถมศึกษาปีที่ 3 อ่านออกเขียนได้ คิดเลขเป็น	4	1	ไม่ติดตาม
	ประเด็นที่ 1.3 ผลสัมฤทธิ์ทางการเรียนกลุ่มสาระการเรียนรู้หลัก 5 กลุ่มสาระ ระดับการศึกษาขั้นพื้นฐานจากการประเมินระดับชาติเพิ่มขึ้น ร้อยละ 5	4	3	ไม่ติดตาม
	ประเด็นที่ 1.4 ร้อยละ 75 ของนักเรียนมีความสามารถในการคิดวิเคราะห์ สังเคราะห์ มีวิจารณญาณ มีความคิดสร้างสรรค์ตามระดับการศึกษา	4	3	3
	ประเด็นที่ 1.5 ร้อยละ 100 ของนักเรียนมีทักษะด้านเทคโนโลยีสารสนเทศ	4	2	ไม่ติดตาม
กลยุทธ์ที่ 2	ปลูกฝังคุณธรรม ความสำนึกในความเป็นชาติไทย และวิถีชีวิตตามหลักปรัชญาเศรษฐกิจพอเพียง	4	3.00	
	ประเด็นที่ 2.1 ร้อยละ 100 ของนักเรียนมีคุณลักษณะอันพึงประสงค์ตามหลักสูตรการศึกษาขั้นพื้นฐาน	4	3	ไม่ติดตาม
	ประเด็นที่ 2.2 ร้อยละ 30 ของโรงเรียนผ่านการประเมินเป็นสถานศึกษาต้นแบบเศรษฐกิจพอเพียง	4	2	3
	ประเด็นที่ 2.3 ร้อยละ 100 ของโรงเรียนจัดกิจกรรมส่งเสริมความ มีจิตสาธารณะ ความรับผิดชอบฯ	4	4	4

ที่	ประเด็นที่ติดตาม	คะแนน เต็ม	ผลครั้งที่ 1 /2555	ประเมินตนเอง ครั้งที่ 2 /2555
กลยุทธ์ที่ 3	ขยายโอกาสทางการศึกษาให้ทั่วถึง ครอบคลุม ผู้เรียนได้รับโอกาสในการพัฒนาเต็มตามศักยภาพ	4	3.00	
	ประเด็นที่ 3.1 ร้อยละของผู้เรียนต่อจำนวนประชากรวัยเรียน ได้รับการศึกษาขั้นพื้นฐานเพิ่มขึ้นร้อยละ 2	4	ยังไม่มีกร ประเมิน	3
	ประเด็นที่ 3.2 ร้อยละ 100 ของผู้จบการศึกษาขั้นพื้นฐาน ตามกำหนดเวลาของหลักสูตร	4	2	ไม่ติดตาม
	ประเด็นที่ 3.3 อัตราการออกกลางคันลดลง	4	4	ไม่ติดตาม
กลยุทธ์ที่ 4	พัฒนาครูและบุคลากรทางการศึกษาทั้งระบบให้สามารถจัดการเรียนการสอนได้อย่างมีคุณภาพ	4	-	
	ประเด็นที่ 4.1 ร้อยละ 80 ของความสำเร็จในการพัฒนาครูและบุคลากรทางการศึกษาที่ได้รับการพัฒนาตามศักยภาพ (ผลการประเมินผ่านเกณฑ์ตามหลักสูตรการฝึกอบรม ด้วยด้วยระบบ e – Training (UTQ Online ระยะที่ 2) โดยใช้ผลการประเมินจากส่วนกลาง	4	ยังไม่มีกร ประเมิน	4
กลยุทธ์ที่ 5	พัฒนาประสิทธิภาพการบริหารจัดการศึกษาตามแนวทางการกระจายอำนาจทางการศึกษาหลัก ธรรมาภิบาล เน้นการมีส่วนร่วมจากทุกภาคส่วนและความร่วมมือกับองค์กรปกครองส่วนท้องถิ่น เพื่อส่งเสริมและสนับสนุนการจัดการศึกษา	4	3.17	
	ประเด็นที่ 5.1 ร้อยละ 100 ของสถานศึกษามีระบบการประกันคุณภาพภายในที่เข้มแข็งครบ องค์ประกอบตามกฎหมายกระทรวงฯ	4	4	ไม่ติดตาม
	ประเด็นที่ 5.2 ร้อยละ 100 ของสถานศึกษาที่เข้ารับการประเมินคุณภาพภายนอกรอบสามได้รับการ รับรองคุณภาพ	4	1	2

ที่	ประเด็นที่ติดตาม	คะแนน เต็ม	ผลครั้งที่ 1 /2555	ประเมินตนเอง ครั้งที่ 2 /2555
กลยุทธ์ที่ 5	ประเด็นที่ 5.3 มีการพัฒนาเพื่อมุ่งสู่ความเป็นเลิศ	4	4	4
	ประเด็นที่ 5.4 การกำกับ ดูแล ส่งเสริม สนับสนุน ช่วยเหลือและพัฒนาสถานศึกษา	4	4	4
	ประเด็นที่ 5.5 กระบวนการที่มีประสิทธิภาพในการพัฒนาครูและบุคลากรทางการศึกษา และส่งผลดีต่อการพัฒนาคุณภาพการศึกษา	4	3	4
	ประเด็นที่ 5.6 การสร้างและพัฒนาเครือข่าย	4	3	4